Via Cristoforo Colombo, 27 - 16033 LAVAGNA (GE)
Tel: +39 0185 391250 - Fax +39 0185 397638

Lavagna

Lavagna appartamento 65mq sul porto ordinato balcone aria condizionata


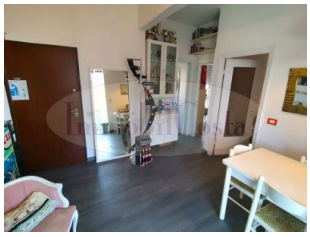
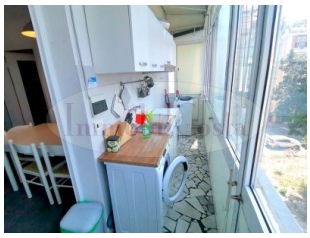






Vendita

Prezzo € 185.000

Ref. Agenzia	2947	**Camere**	2
CittÃ	Lavagna	**Bagni**	1
Categoria	Residenziale	**Locali**	4
Tipologia	Appartamento	**Condizioni**	Buone
Ubicazione	Centrale	**Metratura mq**	65

Descrizione:

Immobilcosta propone appartamento posto in Via Dei Devoto zona porto, posto al 3 piano con ascensore di condominio ordinato. L'appartamento è così composto: sala di ingresso con cucinotto, due camere matrimoniali e bagno. Dotato altresì di due balconi esposti a levante sud e ponente. Il riscaldamento e' centralizzato. L'immobile e' dotato di impianto di aria condizionata. Infissi di ultima enerazione con doppi vetri e porta blindata. La richiesta per questo immobile e' di €180.000

Agenzia ImmobilCosta di Patrizia Costa
Via Cristoforo Colombo, 27 - 16033 Lavagna (Ge)
Tel: +39 0185 391250 - Fax +39 0185 397638
Associata F.I.A.I.P. (Federazione Italiana Agenti Immobiliari Professionali)
https://www.immobilcosta.com - email: info@immobilcosta.com