Via Cristoforo Colombo, 27 - 16033 LAVAGNA (GE)
Tel: +39 0185 391250 - Fax +39 0185 397638

Chiavari

Chiavari centro storico bilocale ristrutturato ad euro 160000

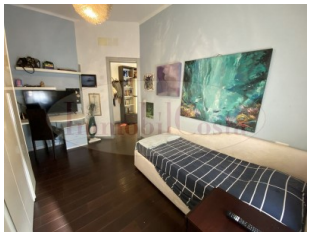
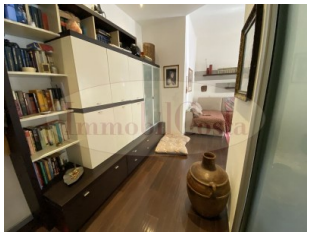

Vendita

Ref. Agenzia	2715
Città	Chiavari
Categoria	Residenziale
Tipologia	Appartamento
Ubicazione	Centro storico

Trattativa Riservata

Camere	1
Bagni	1
Locali	3
Condizioni	Ristrutturato
Metratura mq	50

Descrizione:

Chiavari Immobilcosta propone bilocale in zona Piazza Verdi- centro storico -composto da ingresso, soggiorno con angolo di cottura, camera da letto e bagno. L'immobile è stasto ristrutturato qualche anno fa ha il pavimento in legno gli impianti elettrici ed idraulici recenti e' dotato di aria condizionata. Esiste la possibilità di acquistare o trattare il terrazzo di proprietà all'ultimo piano del palazzo che gode di una vista eccellente e panoramica sul parco rocca, il castello di Chiavari e su tutta la città con vista mare .Dispone di postoauto dentro la zona condominiale. Richiesti per questo immobile euro 160.000,00

Agenzia ImmobilCosta di Patrizia Costa
Via Cristoforo Colombo, 27 - 16033 Lavagna (Ge)
Tel: +39 0185 391250 - Fax +39 0185 397638
Associata F.I.A.I.P. (Federazione Italiana Agenti Immobiliari Professionali)
https://www.immobilcosta.com - email: info@immobilcosta.com